

Parque Natural Bardenas Reales de Navarra

Reserva de la Biosfera



Marco geográfico

Las Bardenas Reales son un extenso territorio (41.845 hectáreas) semidesértico y despoblado, situado en el SE de Navarra. Ofrecen un paisaje característico, de relieve abrupto, lleno de cabezos, planas, barrancos encajados.... El clima se caracteriza por los veranos caurosos, inviernos fríos y lluvias reducidas (350 l/m²). A grandes rasgos, se pueden diferenciar tres zonas. **La Bardena Blanca** es la depresión central, de suelos a menudo blanquecinos y desnudos y de aspecto desértico. **El Plano** es una terraza aluvial elevada casi llana, con suelos procedentes de los aportes del río Aragón. **La Negra** se caracteriza por la existencia de grandes planas, provocadas por estratos horizontales de caliza; los taludes cubiertos de pinos y coscojas y su tierra oscura han dado lugar al topónimo.



Comunidad de Bardenas Reales

Estas tierras pertenecieron al patrimonio de los Reyes de Navarra, que, desde el siglo IX, fueron cediendo derechos de uso a diversas poblaciones. En 1.705 esos derechos exclusivos se confirmaron y unificaron en manos de veintidós entidades "congozantes", así denominadas por ser las únicas que gozan a perpetuidad del uso en común: Arguedas, Buñuel, Cabanillas, Cadreita, Caparoso, Carcastillo, Corella, Cortes, Falces, Funes, Fustiñana, Marcilla, Mélida, Milagro, Peralta, Santacara, Tudela, Valtierra, Villafranca, Valle de Roncal, Valle de Salazar y Monasterio de la Oliva. Estas entidades forman desde entonces la Comunidad de Bardenas Reales, Entidad Local que gestiona este territorio.



El medio natural

Las Bardenas Reales constituyen un vasto y complejo espacio natural en el que están representados diferentes hábitats o biotopos, algunos de ellos de excepcional valor. En síntesis, podemos diferenciar las siguientes unidades ambientales: pinares (pino carrasco), matorrales (coscoja, sabina, romero...), estepas (ontina, esparto...), saladares (tamariz, sosa...), zonas húmedas (balsas y barrancos), acantilados, construcciones y cultivos. En cuanto a la fauna, una de las comunidades más singulares son las aves esteparias, adaptadas a vivir en lugares llanos y despejados, con vegetación de poco porte. Abundan en estos terrenos, sobre todo en la depresión de la Blanca. Se pueden citar: terreras (común y marismeña), cogujadas (común y montesina), collalbas (gris, rubia y negra), calandria, ganga, ortega, sisón, alcaraván, etc. Destaca por su rareza la alondra de Dupont, mientras que la avutarda, el gigante de la estepa, visita esporádicamente algunas zonas más cerealistas. Otro grupo de aves a destacar son las rapaces, algunas de ellas muy fáciles de ver: buitre leonado, águila real, alimoche, búho real, cernícalo, etc. Por último, los mamíferos están presentes en todos los ambientes, aunque son discretos y difíciles de observar: conejo, liebre, zorro, garduña, tejón, gato montés, corzo o jabalí. Aves acuáticas, anfibios, reptiles, peces e invertebrados completan la fauna del Parque Natural.

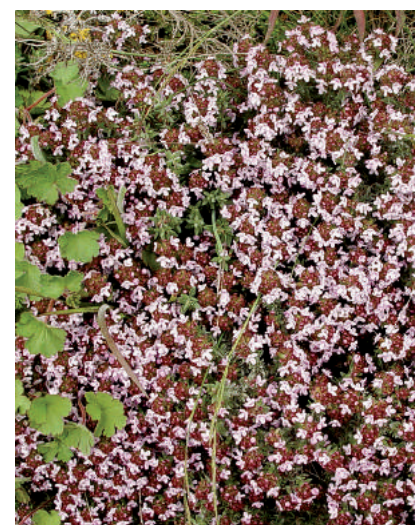

Espacio Natural Protegido

Las Bardenas Reales forman un territorio de naturaleza privilegiada y paisaje singular, valores que han motivado la declaración de diferentes figuras legales para su protección:

- **Parque Natural**, declarado por el Parlamento de Navarra (1999).
- **Lugar de Interés Comunitario (LIC)**, propuesto por el Gobierno de Navarra (año 2000) para formar parte de la Red Natura 2000 europea.
- **Reserva de la Biosfera**, otorgado por la Organización de las Naciones Unidas para la Educación, la Ciencia y la Cultura (UNESCO) (2000).



Reglamentación

- La circulación con vehículos a motor y bicicletas sólo está autorizada por los itinerarios señalizados a tal efecto.
- Velocidad máxima: 40 km/h.
- Pueden pasear por todos los caminos, excepto en lugares expresamente prohibidos.
- Respete la fauna salvaje, el ganado, la vegetación y el patrimonio.
- No deje ningún tipo de basura o residuo.
- Los perros deben estar atados para evitar extravíos y molestias a fauna o ganado.
- Evite los ruidos innecesarios.
- La acampada y el caravanning no están permitidos.
- Atienda las indicaciones de los guardas.
- No encienda ningún fuego.
- Horario de visita: desde las 8:00 h hasta una hora antes de anochecer.

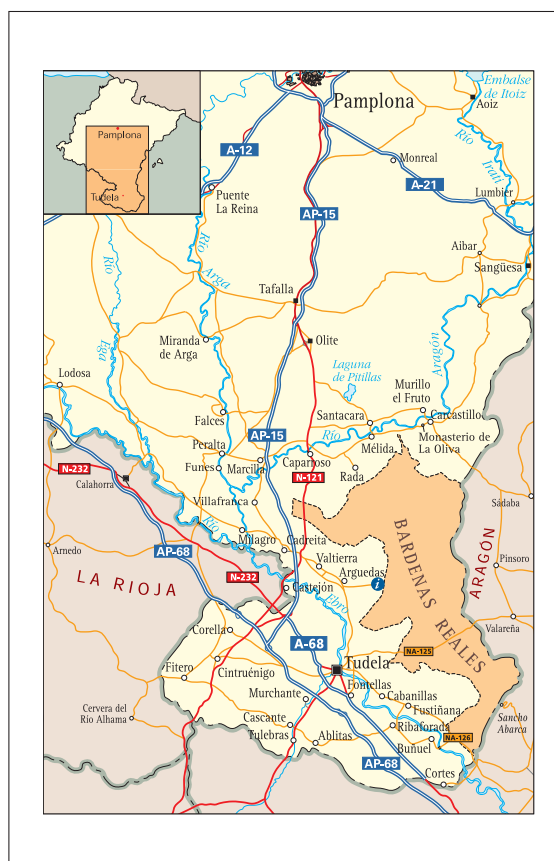

Itinerarios señalizados

Para ayudar a conocer este territorio, la Comunidad de Bardenas ha señalado una red de itinerarios que permiten una visión completa de sus ecosistemas (guía oficial en venta). La mayoría son para BTT, algunos para vehículos a motor, y se permite el acceso a pie por todos los caminos, salvo algunos que se prohíben por necesidades de protección. Por tanto, nadie debe transitar por caminos no autorizados y, bajo ningún concepto, hacerlo fuera de las pistas.

PASEOS PEATONALES: son tres paseos cortos que permiten visitar puntos de interés. Todos cuentan con un panel de inicio y señalización direccional con postes de madera.

BTT: se trata de nueve recorridos distribuidos por toda la Bardena. Tienen también panel informativo en su inicio y señalización en placas sobre mojonos de hormigón en los cruces.

MOTOR: son varios caminos principales que permiten un conocimiento básico de las zonas más importantes, donde debe circularse con precaución para evitar la erosión de las pistas y por el riesgo para paseantes y ciclistas.

El resto de caminos están reservados para usos profesionales. Los visitantes deben respetar esta regulación y contribuir así a la conservación de este espacio.

Centro de Información de Bardenas Reales de Navarra

Entrada desde la NA-8712, km 0,8
Carretera del Parque Natural, km 6
31513 Arguedas (Navarra) • Tel.: 948 830 308

Correo electrónico: turismo@bardenasreales.es
www.bardenasreales.es

LA CIRCULACIÓN POR EL INTERIOR DEL PARQUE NATURAL Y RESERVA DE LA BIOSFERA DE BARDENAS REALES

VEHÍCULOS A MOTOR



El Paso Arguedas

Circulación permitida sólo por las pistas autorizadas a tal efecto.

BTT



Vuelta al Polígono (BTT-3) GB

Circulación permitida sólo por los itinerarios señalizados para BTT y por las pistas autorizadas a vehículos a motor.

PEATONAL



Acceso libre por caminos, excepto en zonas concretas señalizadas sobre el terreno.

Centro de Información de Bardenas Reales de Navarra

Entrada desde la NA-8712, km 0,8
Carretera del Parque Natural, km 6
31513 Arguedas (Navarra) - Tfno: 948 830 308
Correo electrónico: turismo@bardenasreales.es
www.bardenasreales.es

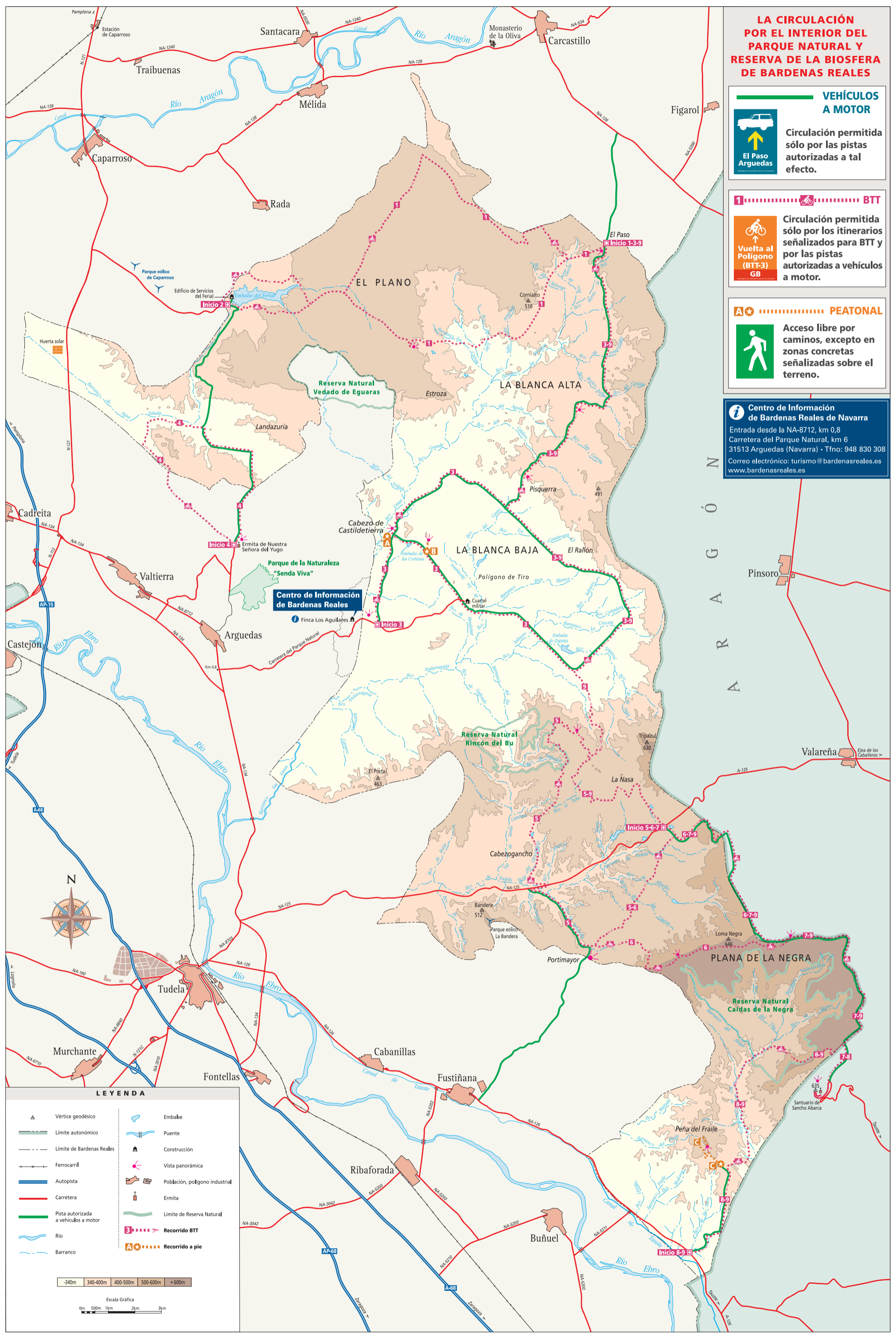

LEYENDA

- ▲ Vértice geodésico
- Límite autonómico
- - - Límite de Bardenas Reales
- Ferrocarril
- Autopista
- Carretera
- Pista autorizada a vehículos a motor
- Río
- Barranco
- Embalse
- Puente
- Construcción
- Vista panorámica
- Población, polígono industrial
- Ermita
- Límite de Reserva Natural
- Recorrido BTT
- Recorrido a pie

